



Serveis de Salut Integrats
Baix Empordà

RECERCA

memòria **2022**

2022

NDEX

Presentació	3
Organització i gestió de la Recerca	4
Comitè de Recerca	4
Composició	4
Activitat del Comitè de Recerca	4
Estructura de suport a la recerca i comunicació científica	5
Procediments, instruments i recursos per a la recerca.....	5
Estratègia de Recerca	6
Línies estratègiques de Recerca 2021-2023.....	6
Aspectes qualitatius i foment de la Recerca a SSIBE	7
Accés a convocatòries públiques de suport a la Recerca	7
Ajuts a professionals i a residents per a la Recerca.....	7
Recerca i Docència.....	7
Projectes i comunicacions científiques	8
Evolució darrers 5 anys	8
Articles amb participació SSIBE i el seu factor d'impacte.....	9
Projectes i Comunicacions científiques, per serveis (1r autor) i format	10
Seguiment de la gestió econòmica de la Recerca	11
Difusió de la Recerca	12
Pàgina web.....	12
XI Jornada de Recerca del Baix Empordà	13
Notícies	15
Premis i guardons.....	17
Projectes de Recerca	18
Propis	18
Promotor extern	20
Projectes darrers 5 anys	21
Publicacions	22
Participació en congressos i jornades	23
Comunicacions orals.....	23
Pòsters.....	26
Codi QR web Recerca	31

PRESENTACIÓ

Amb gran entusiasme, el Departament de Recerca presenta la Memòria corresponent a l'any 2022 de la nostra estimada institució, Serveis de Salut integrats Baix Empordà. El propòsit d'aquest informe és difondre l'activitat científica desenvolupada a la nostra institució i compartir aspectes estratègics relacionats amb l'àrea d'investigació.

Indubtablement, la pandèmia del COVID-19 ha impactat profundament en les nostres vides i en la nostra feina. Al llarg de les pàgines següents, podreu apreciar com aquest esdeveniment ha afectat el món de la recerca. Inicialment, vam observar un declivi en el nombre de publicacions, però després es va produir una notòria recuperació gràcies a l'impuls dels treballs relacionats amb la COVID-19. No obstant això, l'últim any mostra un nou descens, possiblement a causa de múltiples factors, tot i que també podria ser l'inici d'una nova etapa de canvis post-pandèmia.

És rellevant destacar els aspectes positius que hem experimentat. Per exemple, els projectes ja no se centren exclusivament en la COVID-19, sinó que hem tornat a abordar temàtiques diverses. Aquest fenomen es reflecteix en l'augment del nombre de comunicacions científiques, que ha augmentat considerablement gràcies també a la reactivació dels congressos.

En aquests últims dos anys, el Departament de Recerca ha aprofitat per treballar en temes fonamentals, concentrant-nos en assumptes com la protecció de dades personals en la recerca i la formació en metodologia d'investigació per a residents i tutors. Encara que és difícil plasmar-ho en una Memòria, creiem que els fruits d'aquest esforç ja són visibles i estem segurs que continuaran creixent.

Des de la perspectiva estratègica, continuarem esforçant-nos no només per apropar la recerca a l'àmbit assistencial, sinó també per integrar i enriquir la recerca i l'assistència de manera mútua.

D'altra banda, en acabar l'any, la persona que signa aquesta presentació deixarà el seu càrrec per emprendre nous projectes dins de la nostra organització. A partir de gener de 2023, comptarem amb una nova coordinadora d'investigació i innovació, la qual segurament aportarà noves idees i energia a l'equip.

Us animem a llegir aquest document, que esperem faciliti l'anàlisi i reflexió sobre la recerca a SSIBE, sempre amb l'objectiu de seguir avançant.

Agraïm a tots i totes el vostre compromís i entusiasme per la investigació.



Erick Mayer
President del Comitè de Recerca

ORGANITZACIÓ I GESTIÓ DE LA RECERCA

Serveis de Salut Integrats Baix Empordà (SSIBE) desenvolupa funcions complementàries a l'atenció directa a la població. Una d'elles és la recerca, per a la qual comptem amb un Comitè de Recerca i un àmbit de responsabilitat específic en la nostra estructura organitzativa. Els detalls sobre organització, gestió i enfocament estratègic d'aquest àmbit es detallen en el document [Pla i reglament de recerca clínica a SSIBE](#). Aquí presentem un resum i actualització d'alguns aspectes, en relació a l'activitat del període a que correspon aquesta memòria.

COMITÈ DE RECERCA

El [Comitè de Recerca](#), d'acord amb el seu reglament, està format per membres nats, en funció del càrrec que ocupen, i membres nomenats per la Direcció Assistencial, previ procés d'informació als col·lectius implicats. També assisteix a les reunions, una persona designada per la Direcció de Recerca amb funcions d'assessorament. La secretaria del Comitè l'exerceix la secretària tècnica de Recerca.

COMPOSICIÓ DEL COMITÈ DE RECERCA 2022

- Erick Mayer, Coordinador de Recerca (fins 31/12/22)
- Marc Pérez, en representació de la Direcció Assistencial
- Meritxell Vidal, llevadora i tutora LLIR (fins juny 2022)
- Anabel Martín-Urda, internista i tutora UDMI (des de juliol 2022)
- Montserrat Cols, en representació del Servei de Farmàcia
- Nacho Sáenz, metge de família de Begur i tutor MfiC
- Arantzazu Mera, metgessa adjunta Medicina Interna
- Paulina López, metgessa adjunta Oftalmologia
- Toni García Giménez, traumatòleg (des de març 2022)
- José M. Inoriza, investigador senior

- Sandra Martínez, infermera ABS Palamós i tutora IFIC (fins agost 2022)
- Cristina Torrego, infermera MfiC (des d'agost 2022)
- Jana Avello (R) (fins maig 2022)
- Jessica Arias (R) (des de juliol 2022)
- Inma Sánchez, epidemiòloga
- Montse Rovira, secretària tècnica

ACTIVITAT DEL COMITÈ DE RECERCA

El Comitè és un òrgan de participació, debat i consens, que actua com assessor de la Direcció de l'entitat i col·labora en les activitats de promoció i seguiment de la recerca. Té com a missió fonamental estimular, adequar i canalitzar la recerca que es realitzi als centres de Serveis de Salut Integrats Baix Empordà.

Durant l'any que abasta aquesta memòria, el Comitè de Recerca ha efectuat 11 reunions ordinàries, amb el contingut bàsic següent:

- Revisió, seguiment i supervisió de **23 projectes de recerca nous**: 17 d'elaboració pròpia i 6 de promotor extern.
- Supervisió i catalogació de les publicacions i comunicacions científiques que s'han comunicat al Comitè.
- Gestió de continguts de la web corporativa
- Revisió i actualització de procediments de recerca.



REPRESENTACIÓ EN EL CEIC

En el CEIC Girona, actualment el nostre CEIC de referència, hi tenim dos representants: Erick Mayer, coordinador de Recerca i Montse Cols, farmacèutica AP.

ESTRUCTURA DE SUPORT A LA RECERCA I COMUNICACIÓ CIENTÍFICA

El suport per al desenvolupament de projectes de recerca i l'elaboració de publicacions i comunicacions científiques s'operativitza mitjançant els recursos tècnics i humans dedicats a Recerca, amb funcions com:

- Secretaria Tècnica de Recerca: suport tècnic del Comitè de Recerca; gestió de l'arxiu de recerca; elaboració de documents per al CEIC; relacions amb els promotors dels assaigs i amb el CEIC; informació sobre requeriments administratius i legals per a la realització d'assaigs clínics; gestió econòmica dels contractes en col·laboració amb la Direcció Econòmico-Financera, suport en l'elaboració de comunicacions i publicacions, coordinació d'enquestes.
- Assessorament i suport per a projectes de Recerca: avaluació i disseny de projectes; cerca bibliogràfica; parametrització de la sol·licitud de dades del sistema d'informació; disseny de sistemes de registre de dades; explotació i anàlisi de dades i elaboració de comunicacions i publicacions

PROCEDIMENTS, INSTRUMENTS I RECURSOS PER A LA RECERCA

- **Procediments de recerca i comunicació científica**, disponibles a la intranet general de SSIBE (gestor documental), i accessibles directament des de la web de Recerca:
 - [Elaboració i presentació d'un projecte de recerca](#)
 - [Elaboració d'una comunicació per a una jornada o congrés](#)
 - [Protocol Recerca-Docència: Procediment de recerca Biomèdica](#)

• Línies de recerca:

- **Grup de Recerca en Serveis Sanitaris i Resultats en Salut (GRESSIRES)**
- Referent: José M. Inoriza.
 - Línia de Morbiditat poblacional i despesa sanitària (José M^a Inoriza)
 - Integració i continuïtat assistencial (Elvira Sánchez)
- **Promoció de salut i estils de vida**
- Referent: Inma Sánchez Pérez.
- **Medicina Hiperbàrica**
- Referent: José M^a Inoriza.
- **Malalties infeccioses**
- Referents: Anabel Martín- Urda i Arantazu Mera.
- **Efectivitat i seguretat terapèutica farmacològica**
- Referent: Montse Cols.
- **Salut laboral**
- Referent: Mari Cruz Rodriguez.

• **Recursos disponibles per difondre i gestionar la recerca**

- Intranet corporativa
- [Web de Recerca](#), accessible tant des de la intranet com des de la web pública.

E STRATÈGIA I FOMENT DE LA RECERCA

LÍNIES ESTRATÈGIQUES DE RECERCA 2021-2023

1. Integrar la recerca i l'activitat assistencial

- Que la pràctica de la investigació no sigui una cosa aliena per als professionals de SSIBE, i que puguin trobar en el Departament de recerca un espai de recolzament per a la recerca biomèdica.

2. Agilitar els processos relacionats amb la recerca

- Que tant el Departament de recerca com el personal investigador de SSIBE utilitzin eines que permetin una millor optimització del temps i recursos.

3. Promoure la recerca clínica aplicada

- Que es respiri una cultura de medicina basada en l'evidència, on els i les professionals siguin conscients de la importància d'informar la seva pràctica clínica amb proves científiques i alhora es promoguin les iniciatives de recerca pròpies.

4. Promoure el reconeixement per la investigació

- Construir les bases per tenir un sistema amb el que SSIBE pugui reconèixer el temps i esforç que els professionals dediquen a la investigació.

MISSIÓ

- Integrar la investigació biomèdica com una eina indispensable en la millora contínua del nostre servei d'atenció en salut.

VISIÓ

- Ser referent, a nivell de Girona, de la investigació biomèdica i innovació continuada en l'àmbit de la salut.



VALORS

- Confiança (integritat científica i transparència)
- Empatia
- Professionalitat

A SPECTES QUALITATIUS i FOMENT DE LA RECERCA A SSIBE

ACCÉS A CONVOCATÒRIES PÚBLIQUES DE SUPPORT A LA RECERCA

Com altres anys, s'han estat desenvolupant diversos projectes reconeguts i per tant dotats amb ajuts econòmics, en convocatòries públiques competitives per a projectes de recerca. Entre aquests hi ha projectes on professionals i serveis de SSIBE actuen com a investigadors principals, promotors o investigadors amb un protagonisme rellevant. En altres, els professionals de SSIBE participen com a col·laboradors en projectes competitius similars liderats per altres institucions.

Les convocatòries i els projectes dotats, que han estat actius durant aquest any 22, són els següents:

▪ PROJECTES COL.LABORATIUS

Prevalencia y fenotipos de multimorbilidad crónica según agregación de enfermedades o trayectorias individuales en pacientes con demencia frente a población general. FIS 2019. Durada 3 anys
IP: Josep Garre (ReDeGi, IdiBGi)
Col.laboradors SSIBE: Inma Sánchez, Rosa Maria de Eugenio. **ACTIU**

AJUTS A PROFESSIONALS PER A LA PRESENTACIÓ DE COMUNICACIONS CIENTÍFIQUES SOBRE TREBALLS DE RECERCA CLÍNICA A CONGRESSOS

Des de Recerca, hi ha establerta una línia [d'Ajuts a la presentació de comunicacions orals de treballs de recerca](#), amb l'objectiu de proporcionar ajuts econòmics als professionals de SSIBE per a la presentació a congressos de comunicacions orals **sobre treballs de recerca**.

AJUTS A RESIDENTS DE LES UDD DE SSIBE PER A LA PRESENTACIÓ DE COMUNICACIONS CIENTÍFIQUES SOBRE TREBALLS DE RECERCA CLÍNICA A CONGRESSOS

Es disposa dels [Ajuts a residents de les UDD de SSIBE per a la presentació de treballs de recerca](#), a càrrec del Fons de Recerca de

l'entitat. Tenen per finalitat proporcionar un incentiu econòmic que estimuli la realització de treballs de recerca i ajudi a la seva presentació en reunions científiques

RECERCA I DOCÈNCIA

La coordinació de les estratègies de Recerca i de [Docència](#) a SSIBE es facilita mitjançant la participació d'un representant de les respectives comissions com a vocal de l'altre comissió. D'altra banda, en el [Comitè de Recerca](#) estan representats els professionals en formació, com s'ha detallat en l'apartat corresponent.

Els [Procediments de Recerca Biomèdica](#) en el marc de les Unitats Docents es defineixen en un document específic. El Departament de Recerca col·labora en el programa docent establert, exercint les tasques pròpies dels tècnics de salut, fonamentalment:

- suport metodològic per al desenvolupament de projectes de recerca i el·laboració de comunicacions científiques;
- activitats formatives en metodologia científica, dins del programa de formació transversal.

Pel que fa a la producció científica, l'any 2022 s'identifica el protagonisme i/o participació de professionals en formació en:

- 8 comunicacions orals (7 de residents, 1 de tutores)
- 22 pòsters
- 9 nous projectes presentats



PROJECTES I COMUNICACIONS CIENTÍFIQUES 2022

En aquest capítol es presenten taules i gràfics amb un resum analític de les activitats de recerca durant els darrers 5 anys, de forma quantitativa. Més endavant del document es presenta la relació detallada de projectes, publicacions i comunicacions científiques efectuades durant l'any 2022 que han estat comunicades al Comitè de Recerca. Val la pena la seva lectura detallada, per conèixer les característiques de l'activitat realitzada pels diferents equips de la nostra entitat.

EVOLUCIÓ DARRERS 5 ANYS COMUNICACIONS CIENTÍFIQUES: PÒSTERS, COMUNICACIONS ORALS I ARTICLES

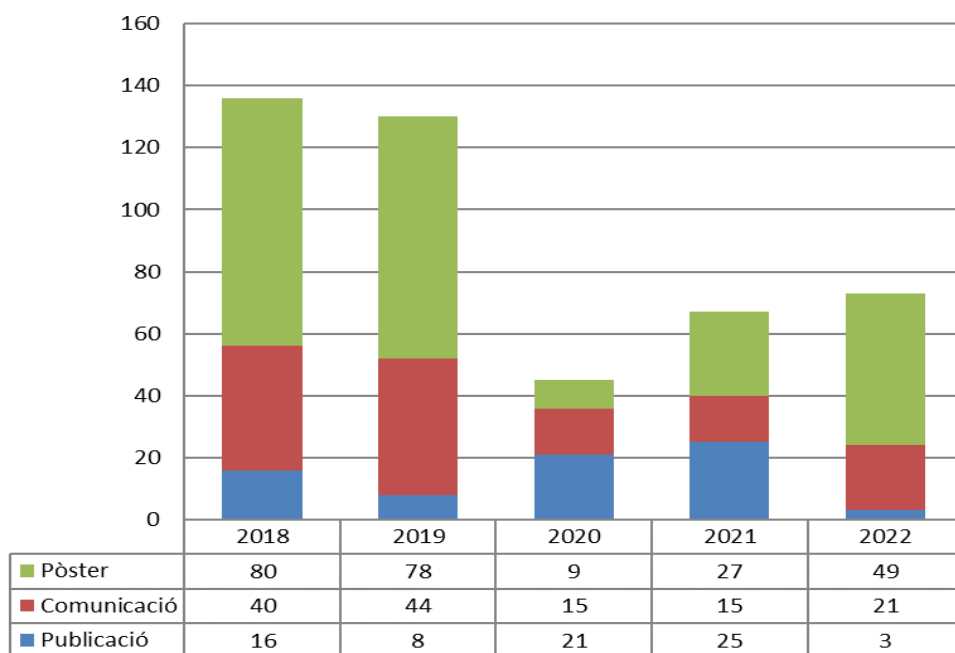

EVOLUCIÓ DARRERS 5 ANYS PROJECTES: PROPIS I MULTICÈNTRICS

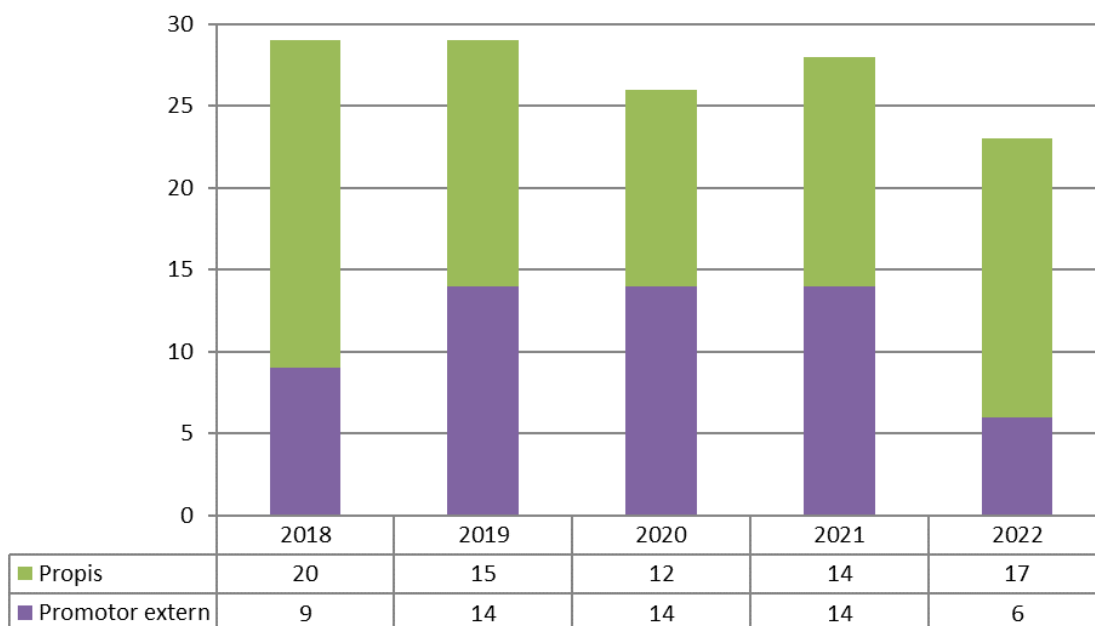

**ARTICLES AMB PARTICIPACIÓ SSIBE:
INDEXACIÓ I FACTOR D'IMPACTE**

	2022	2021	2020	2019	2018
Articles amb participació SSIBE	3	25	16	8	16
Indexats PubMed	3	23	14	6	14
% indexats PubMed	100,0%	92,00%	87,50%	75,00%	87,5%
Indexats JCR	2	23	8	6	10
% indexats JCR	66,7%	92,00%	50,00%	75,00%	62,5%
Suma IF	5,71	93,905	28,084	27,295	22,362
Mitjana IF/total publicats	1,90	3,75	1,75	3,42	1,39
Mitjana IF/total indexats JCR	2,86	4,08	3,51	4,55	2,24
Autor SSIBE 1r o darrer capçalera	1	8	7	2	9
% autoria SSIBE 1r o darrer capçalera	33,3%	32,00%	43,75%	25,00%	56,25
Autor SSIBE 6 primers capçalera	1	12	11	6	13
% autoria SSIBE 6 primers	33,3%	48,00%	68,75%	75,00%	81,25%



Projectes nous presentats al CR 2022. Comunicacions científiques: per serveis, 1r autor SSIBE que consta en llista autors i format.

		PROJECTES		COMUNICACIONS CIENTÍFIQUES		
		Propis	Promotor extern	Publicacions	Comunicacions orals	Pòsters
At. Primària	ABS Palafrugell					7
	ABS Palamós					6
	ABS Torroella				1	4
	ABS La Bisbal				4	2
At. Sociosanitària	Palamós Gent Gran					
Aparell locomotor	Reumatologia	1				
	Traumatologia					
	Rehabilitació		1			
Esp. Mèdiques	Neurologia					
	Digestologia	1	2			1
	Medicina interna			1		
Esp. Quirúrgiques + blocQ	Nefrologia		1			
	Anestèsia					
	Cirurgia				1	
	Bloc quirúrgic inferm.					
Infància i dona	Atenció al part					
	Ginecologia-Obstetr.					
	Pediatría	2	1			
Urgències	Urgències	2			1	4
	Medicina hiperbàrica		1		1	
Serveis centrals	Diagnòstic x imatge				1	
	Farmàcia	1		1		
	Anatomia Patològica / Laboratori					1
Unitats docents	Unitats docents tots	9			8	22
Direcció	Supervisió infermeria				1	1
	Directius	1				
Serveis de suport	GRESSIRES				3	
	Medicina del treball			1		1
TOTAL		17	6	3	21	49

S EGUIMENT DE LA GESTIÓ ECONÒMICA DE LA RECERCA

L'activitat econòmica vinculada a la recerca està regulada a SSIBE per un [procediment definit en el reglament de Recerca](#). Aquest estableix que de l'aportació econòmica del promotor, es descompten d'entrada, si escau, les despeses directes i les despeses indirectes. El remanent restant es destina principalment a retribuir els investigadors, i es fan aportacions al seu propi servei i altres serveis col·laboradors, així com al Fons de Recerca de l'entitat. Malauradament, el dràstic descens dels projectes promoguts per la indústria farmacèutica, i en particular dels assajos clínics ha minvat el finançament provinent d'aquesta font.

El Fons de Recerca està destinat a costejar despeses pròpies de Recerca, en particular, els projectes d'especial interès d'acord amb les línies prioritàries definides, i que no comptin amb fons de finançament extern. Amb aquesta finalitat, el Comitè de Recerca valora la pertinença i factibilitat de finançar els projectes que s'hi presenten i impliquen despeses directes específiques.

Tanmateix, gràcies al romanent disponible i als ingressos d'estudis propis finançats, al tancar l'any es mantenia un fons suficient per afrontar necessitats que es puguin presentar l'any en curs.

Estudis finançats, amb promotor extern	2018	2019	2020	2021	2022
Nombre d'estudis finançats	2	5	2	0	1
Finançament rebut	1.900€	7.260€	3.579€	0€	15.000€
Remuneracions investigadors i serveis	1.710€	4.561€	2.573€	0€	0€
Despeses imputades als estudis	0€	1.219€	199€	0€	0€
Aportacions al fons de Recerca	190€	1.480€	807€	0€	8.327€

Estudis propis finançats (convocatòries competitives i convenis)	2018	2019	2020	2021	2022
Nombre d'estudis	3	3	2	1	0
Finançament rebut	7.543€	47.050€	41.420€	19.360€	0
Col·laboracions i serveis	3.071€	4.031€	3.281€	2.500€	0
Materials i llicències	5.864€	33.962€	14.397€	7.662€	0
Reunions i congressos	1.020€	0€	0€	0€	0
Total despeses directes	9.956€	37.993€	17.658€	10.162€	0
Romanent despeses generals i recerca	2.413€	9.057€	23.762€	9.198€	0

Fons de recerca	2018	2019	2020	2021	2022
Despeses estudis propis no finançats, jornades i altres activitats	4.526€	1.556€	560€	254€	7.341€
Disponible al tancar l'any	15.282€	17.994€	20.148€	19.744€	20.730€

DIFUSIÓ DE LA RECERCA

PÀGINA WEB

La pàgina web www.ssibe.cat, l'apartat de [Recerca](#) es troba en la mateixa plataforma que la pàgina [web institucional](#) en l'apartat **Professionals**. Els continguts estan estructurats de manera que es pugui trobar fàcilment la informació, encaminada principalment a orientar sobre els procediments de Recerca, tant per a investigadors interns com per a promotors externs. Compta també amb un apartat de "Notícies", on s'hi poden trobar totes les notícies relacionades amb l'àrea i també s'hi difonen convocatòries de premis, beques, o allò que es consideri rellevant des del punt de vista de la Recerca a casa

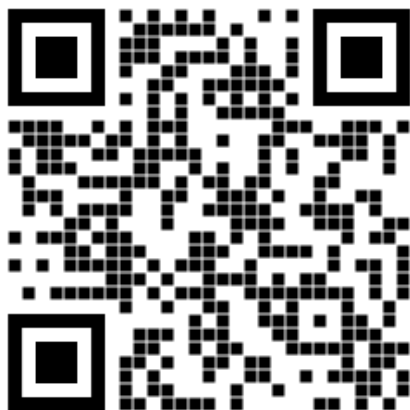

XI JORNADA DE RECERCA DEL BAIX EMPORDÀ

Dijous 26 de maig va tenir lloc la XI Jornada de Recerca de SSIBE, en un format diferent del que estàvem acostumats, en un marc d'adaptació post pandèmia i després de dos anys en que hi ha hagut relativament poca activitat científica atesa la suspensió dels congressos.

Per a aquesta ocasió especial, es van exposar els resultats preliminars de la Beca Joan Prat 2020, s'ha atorgat la Beca Joan Prat 2022, i es va comptar amb la tradicional ponència convidada, en aquesta ocasió a càrrec del Dr. Laporte.

PONÈNCIA CONVIDADA

Investigació en la COVID19: Necessitats, respostes i salut pública.

Dr. Joan Ramon Laporte



XI Jornada de Recerca SSIBE
Post COVID edition

PROGRAMA
26 de maig 2022
Sala d'actes Fleming

#recerca22

10.30	Inauguració	Erick Mayer, Coordinador de Recerca Lluís Puig, President dels òrgans de govern
10.45	Avaluació postvacunal de la seroprevalença d'anticossos neutralitzants front al SARS-CoV-2 en professionals sanitaris	Nati Ortells, Servei d'Urgències
11.15	Investigació en un hospital comarcal: fent visible allò invisible	Anabel Martín-Urda, Servei de Medicina Interna
11.45	Pausa - cafè	
12.00	Beca Joan Prat de Recerca clínica	
	2 anys de Be Water. Resultats preliminars: Efectivitat d'un producte espessant adaptat respecte a l'habitual per incrementar la ingesta diària d'aigua en població amb disfàgia.	Ivet Clemente, Servei de Rehabilitació
12.30	Concessió de la Beca Joan Prat de Recerca clínica	
13.00	Ponència convidada	
	Investigació en la COVID19: Necessitats, respostes i salut pública	
	Dr. Joan Ramon Laporte	
	13.00h	
14.00	Cloenda	Anna Ribera, Directora assistencial

Control+clik [AQUÍ](#) per reproduir la ponència

PONÈNCIES

Avaluació postvacunal de la seroprevalença d'anticossos neutralitzants front al SARS-CoV-2 en professionals sanitaris.

Nati Ortells, Servei d'urgències



Control+clic [AQUÍ](#) per reproduir la ponència

La investigació en un hospital comarcal: fent visible allò invisible.
Anabel Martín-Urda, Servei de Medicina Interna



Control+clic [AQUÍ](#) per reproduir la ponència

Beca Joan Prat de Recerca Clínica 2020.

2 anys de Be Water. Resultats preliminars de l'efectivitat d'un producte espessant adaptat respecte a l'habitual, per incrementar la ingesta diària d'aigua en població amb disfàgia

Ivet Clemente, Servei de Rehabilitació



Control+clic [AQUÍ](#) per reproduir la ponència

NOTÍCIES MÉS RELLEVANTS DE 2022

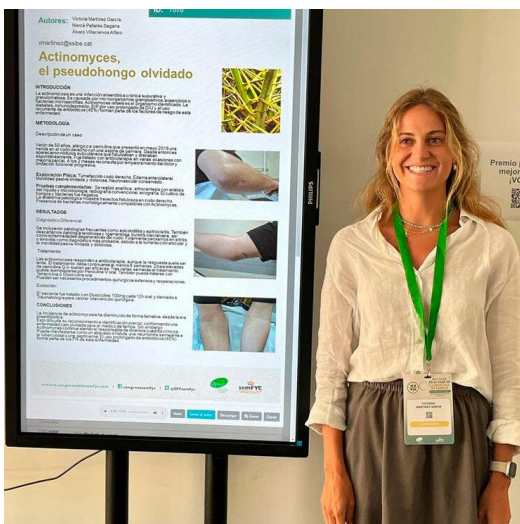

Les nostres residents MFIC son presents al Congrés SemFYC celebrat a Sevilla

Dijous, 7 de juliol de 2022

Van presentar 3 comunicacions.



Mònica Arias, Nico Vega i Gemma G. Contente obtenen el premi a la millor comunicació oral del 36è Congrés de la SERAM

Dimecres, 29 de juny de 2022

Per la seva comunicació "Implicación en la gestión de dosis de TC en un hospital comarcal"



Nati Ortells i Imma Sánchez obtenen el premi a la millor treball publicat a la jornada de colenda de l'Acadèmia

Dimarts, 14 de juny de 2022

Pel seu treball "Efectividad de la acupuntura y la auriculoterapia para reducir el nivel de depresión, ansiedad y estrés en personal sanitario de urgencias durante la pandemia de COVID-19"



La pediatra Maria Ribes obté la Beca Joan Prat

Dijous, 26 de maig de 2022

Amb el seu projecte "Determinació del perfil de sensibilitat a antibiòtics de l'*Helicobacter Pylori* en població pediàtrica del Baix Empordà"



XI Jornada de Recerca de SSIBE

Dijous 26 de maig de 2022

Enguany ha tingut lloc la XI Jornada de Recerca de SSIBE, en un format diferent del que estem acostumats, en un marc d'adaptació post pandèmia, després de dos anys en que hi ha hagut relativament poca activitat científica atesa la suspensió dels congressos.

Per a aquesta ocasió especial, s'han exposat els resultats preliminars de la Beca Joan Prat 2020, s'ha atorgat la Beca Joan Prat 2022, i s'ha comptat amb una ponència convidada a càrrec del Dr. Laporte.(veure ampliació de la Jornada en aquesta mateixa memòria)



Participem activament al 28è Congrés d'Atenció Primària

Dilluns, 2 de maig de 2022

Hem estat presents al comitè científic, en comunicacions i pòsters i també en la presentació d'experiències pròpies.



Paula Bosch i Sandra Perich obtenen el premi de la 3a jornada de recerca de residents

Dilluns, 25 d'abril de 2022

Sobre l'anàlisi terapèutica i grau de satisfacció de pacients amb el nou models de dosificació de fàrmacs.



Julia Irigoyen obté el Premi al millor interès científic a la 29a Jornada catalana de diagnòstic prenatal ecogràfic

Dilluns, 28 de març de 2022

Amb el títol "Displasia mesenquimal placentària: una patologia de la placenta infradiagnosticada".



Convocatòria de la 3a. edició de la Beca de recerca clínica Dr. Joan Prat

Dilluns, 17 de gener de 2022

La beca, dotada amb 1.500 euros, està oberta a professionals assistencials de SSIBE i es farà pública en una data que s'anunciarà en breu, en el marc de la XIa. Jornada de Recerca. Termini de presentació 31 de març de 2022.

PREMIS I GUARDONS

COMUNICACIONS ORALS PREMIADES 2022

Unitat de medicina hiperbàrica Hospital de Palamós*

Pioderma gangrenós?

Dolors Sitjas, Àngel Izquierdo, Antoni Castro, Cristina Novoa, José M. Inoriza*, Daniel López, XV Jornada de Dermatologia catalana

Barcelona, 04/03/2022 / 04/03/2022

Premi a la millor comunicació oral del Congrés

UDM d'Obstetrícia i Ginecologia

Displàsia mesenquimal placentària

Julia Irigoyen López, Meza Mejía, D. Monje Beltrán, ML, Marqueta Sánchez, JM. Hidalgo Garcia, M. Palhua Flores, RL. Llobet Roma, M. Vicedo Madrazo, EM.

XXIX Jornada de diagnòstic prenatal ecogràfic

Terrassa, 18/03/2022

Residents

Premi a la comunicació de Millor interès científic de la Jornada

Medicina familiar i comunitària UDM d'Atenció familiar i comunitària

Anàlisi de l'adherència terapèutica i grau de satisfacció dels pacients amb un nou model de dosificació de fàrmacs. Estudi de cohorts.

Paula Bosch Ferrer, Sandra Perich Coronado

Jornada de Residents

Palamós, 21/04/2022

Residents

Premi a la millor comunicació oral de la Jornada

Diagnòstic per la imatge Hospital de Palamós

Implicación en la gestión de dosis de TC en un hospital comarcal

Nicolás Isidro Vega, Mónica Arias, Gemma Garcia Continente

36 Congreso nacional SERAM

Málaga, 25/05/2022 / 28/05/2022

Premi a la millor comunicació oral del Congrés

POSTERS PREMIATS 2022

UDM d'Obstetrícia i Ginecologia

Displàsia mesenquimal placentària, una patologia de la placenta infradiagnosticada

Julia Irigoyen López, Meza Mejía, D.F., Monje Beltrán, M.L., Palhua Flores, R.L., Llobet Roma, M., Marqueta Sánchez, J.M., Hidalgo Garcia, M., Vicedo Madrazo, E.M

12è congrés català d'Obstetrícia i Ginecologia

Girona, 10/11/2022 / 11/11/2022

Residents

Premi millor pòster del Congrés

També presentat al 19th World congress in fetal medicine, Creta 26/06/2022 / 30/06/2022

Displàsia mesenquimal placentària
A propòsit d'un cas

Rosa L. Palhua Flores¹, S. Gisela Flores Aparco¹, Xavier Ara Mancebo¹, Julia Irigoyen López (MIR)², Diego Meza Mejía², Núria Garriga Sánchez¹, Montserrat Llobet Roma¹
¹ Servei d'Anatomia Patològica, ² Servei de Ginecologia, Hospital de Palamós.

INTRODUCCIÓ
La displàsia mesenquimal placentària (DMP) és una entitat rara (incidència: 0,2%) caracteritzada per placentomegàlia i alteracions similars a les d'una mola parcial. Encara que la majoria casos es presenten amb fetus normals (generalment femenins), poden associar-se a patologies fetals com l'ICR, el síndrome Beckwith-Wiedemann (25%), hamartomes mesenquimals fetals (viserals i cutanis) i alta morbiditat fetal.

MATERIAL I MÈTODES
Gestant de 26 anys amb antecedent de mola completa anterior. En seguiment per placentomegàlia i fetus amb vessament pericardic. A la setmana 30 presenta obit fetal. Es rep la placenta de 1256,6g presentant a la cara fetal vasos corònics marcadament dilatats i tortuosos (aspecte aneurismàtic) i àrees d'hemorràgia subcorionica (fig1). El cordó umbilical redundat amb dilatacions i pseudonous (fig1). El parèncima està engruït, carnos, amb nombroses vesícules mil·limètriques d'entre 5-26mm; vasos sanguinis molt ramificats i dilatats amb trombotosi focal (fig2,3).

RESULTATS
Histològicament presenta nombroses vellositats mare ("stem villi") dismòrfiques i engrandides (fig4,5) amb estroma hiperplàstic i altres edematoses amb cisternes de mida variable i aspecte vesicular (fig4,5) en correspondència amb els espais quítics observats a la macroscòpia. Les vellositats displàsiques estan intercalades amb vellositats terminals petites normals d'aspecte hiperplàstic (fig4,5,6). Absència de proliferació trofoblàstica. Mostra vasos corònics fibromusculars, hipertrofics i hiperamplificats (fig6) amb presència de trombes focals (fig7). Es diagnosticava DMP. L'estudi QF-PCR en amniocèntesi va mostrar mosaicisme amb dues línies cel·lulars (una biparental normal 46XX i una altra amb disomia uniparental paterna 46XX). Els pares van mostrar estudi de cariotip normal.

CONCLUSIONS
La DMP és una entitat poc compresa però amb evidència molecular i genètica que les vellositats displàsiques mostren mosaicisme del mesènquima estromal, les quals, malgrat ser diploides tenen gens derivats únicament del pare (disomia uniparental paterna). Les vellositats normals, per altra banda, mostren cromosomes biparentals diploides normals. Així, la cel·lula biparental presumiblement dona origen al fetus, amb la cel·lula uniparental presumiblement a una porció variable del cori, on la mesènquima vellos amb característiques morfològiques alterades. Morfològicament cal diferenciar-la de la mola parcial (genèticament triploide; amb hiperplàsia trofoblàstica i pseudo-inclusió), i de l'avortament hidròpic (presència de vesícules focals i petites, canvis degeneratius). A la immunohistoquímica mostra generalment pèrdua de p57 en les cel·lules estromals displàsiques (fig 8,9).

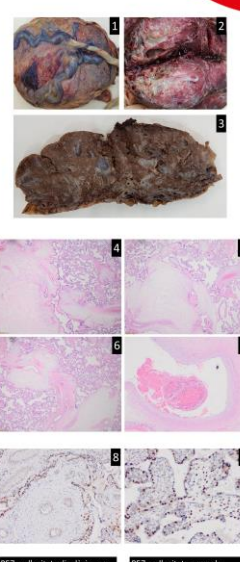

PROJECTES DE RECERCA 2022

PROJECTES PROPIS PROMOTOR SSIBE

Unitat Docent

Assaig clínic per a avaluar l'efectivitat d'una intervenció educativa en atenció primària per a millorar el control metabòlic de la diabetis mellitus tipus 2 en població musulmana

Breu: DM2 MUSULMANS

Codi intern: 51022

Promotor: SSIBE

Investigador/a principal SSIBE: Judit Romero Rosa

Investigadors col.laboradors: M. José Sánchez Doblado, Kawtar El Korchy, Inma Sánchez

Tipus d'estudi: Assaig clínic aleatoritzat

Residents

Reumatologia

Associació entre característiques macroscòpiques i histològiques de la sinovial amb variables clíniques i d'imatge en l'artrosi de genoll

Breu: ARTROSIS

Codi intern: 51122

Promotor: SSIBE

Investigador/a principal SSIBE: RAMON VALLS GARCIA

Investigadors col.laboradors: Juan Miguel Nolla (Bellvitge), Mònica Gumà (Univ. San Diego)

Tipus d'estudi: Retrospectiu

Unitat Docent

Prevalència de burnout en el àmbito de la atención primaria en el Baix Empordà

Breu: BURNOUT

Codi intern: 51222

Promotor: SSIBE

Investigador/a principal SSIBE: Oscar Villarreal

Investigadors col.laboradors: Alícia Comerma

Tipus d'estudi: Transversal

Residents

Pediatría

Determinació del perfil de sensibilitat a antibiòtics de l'Helicobacter pylori en població pediàtrica del Baix Empordà

Breu: ANTIBIO_HELICO_PEDI

Codi intern: 51422

Promotor: SSIBE

Investigador/a principal SSIBE: Maria Ribes

Tipus d'estudi: Transversal Prospectiu

Farmàcia

Efectividad de la estandarización y caracterización fisicoquímica de medicamentos intravenosos sobre la flebitis química en pacientes hospitalizados

Breu: FLEBITIS

Codi intern: 51522

Promotor: SSIBE

Investigador/a principal SSIBE: Adriana San Juan

Investigadors col.laboradors: Montse Cols, Núria Bosacoma, Anna I. Sanz, Eduard Roca, Erick Mayer, Inma Sánchez

Tipus d'estudi: Intervenció pre-post

Urgències

Ecografia clínica per al diagnòstic de fractures d'ossos llargs en nens i nenes

Breu: ECOFRACT

Codi intern: 51622

Promotor: SSIBE

Investigador/a principal SSIBE: Dalcio dos Santos, Nati Ortells

Investigadors col.laboradors: Inma Sánchez

Tipus d'estudi: Prova diagnòstica Observacional prospectiu de prova diagnòstica

Urgències

Descripció dels nivells II de triatge en un servei d'urgències d'un hospital comarcal

Breu: TRIATGE2

Codi intern: 51822

Promotor: SSIBE

Investigador/a principal SSIBE: Nati Ortells, ,
Investigadors col.laboradors: Lydia Garcia, Anna Vives, Sheila Urbano, ,
Tipus d'estudi: Observacional, descriptiu, retrospectiu,

Unitat Docent

Factores asociados a la calidad de vida de pacientes del ABS Palafrugell, con presencia de heridas crónicas en miembros inferiores
Breu: HERIDAS CRÓNICAS

Codi intern: 51922

Promotor: SSIBE

Investigador/a principal SSIBE: Berta Carro Gil

Investigadors col.laboradors: Elsa Rueda Tubert, equip infermeria CAP Palafrugell

Tipus d'estudi: Transversal

Residents

Unitat Docent

Intervención para mejorar el conocimiento en salud sexual de jóvenes de entre 16 y 18 años en Palamós

Breu: SALUT SEXUAL JOVES

Codi intern: 52022

Promotor: SSIBE

Investigador/a principal SSIBE: Sandra Samaniego, Álvaro Villaciervos

Tipus d'estudi: Estudi d'intervenció pre-post

Residents

Unitat Docent

Análisis de la asociación entre valores elevados de hdl y mortalidad

Breu: COLESTEROL

Codi intern: 52222

Promotor: SSIBE

Investigador/a principal SSIBE: Kawtar El Korchy

Investigadors col.laboradors: Núria Parals, José M. Inoriza

Tipus d'estudi: Cohort Retrospectiu

Residents

Unitat Docent

Efectivitat de xerrades educatives per millorar el coneixement sobre hàbits alimentaris saludables i

activitat física en escolars de 1r d'ESO de la Bisbal d'Empordà

Breu: SALUDABLES 1R ESO

Codi intern: 52522

Promotor: SSIBE

Investigador/a principal SSIBE: Pilar Ibarra Ubeda

Investigadors col.laboradors: Mercè Agustí

Tipus d'estudi: Assaig clínic Assaig clínic no controlat, no aparellat

Residents

Digestologia

Resultats de la sedació en l'endoscòpia biliopancreàtica

Breu: ENDOSEDACIÓ

Codi intern: 52722

Promotor: SSIBE

Investigador/a principal SSIBE: Eva Pijoan

Tipus d'estudi: Cohort Prospectiu de cohorts observacional multicèntric

Unitat Docent

Avaluació de l'efectivitat del cribrat oportunista de Chlamydia en dones sexualment actives entre 16 i 25 anys de la comarca del Baix Empordà

Breu: CHLAMYDIA

Codi intern: 52922

Promotor: SSIBE

Investigador/a principal SSIBE: Julia Irigoyen

Investigadors col.laboradors: Erick Mayer, María Luisa Monje, Daniel Pérez, Eva Vicedo,

Tipus d'estudi: Cohort Prospectiu de cohorts observacional multicèntric

Residents

Direcció

Utilitat de la intel·ligència artificial en un programa de control de pacients amb patologia crònica en el procés d'alta hospitalària

Breu: TUCUVI

Codi intern: 52822

Promotor: SSIBE

Investigador/a principal SSIBE: Marc Pérez

Investigadors col.laboradors: Sílvia Ibáñez, Susana Plaja, Mari Cruz

Almendros, Roca Toda, Joan Manel Martínez

Tipus d'estudi: Cas control Prospectiu casos-controls

Pediatrics

Descripció dels episodis de sepsis neonatal primerenca a l'Hospital de Palamós

Breu: SEPSIS NEONATAL

Codi intern: 53022

Promotor: SSIBE

Investigador/a principal SSIBE: Erick Mayer, Laura Geronès, Maria Ribes

Tipus d'estudi: Observacional retrospectiu

Unitat Docent

Salut percebuda i qualitat de vida de la població atesa inclosa al programa ATDOM a l'ABS Palafrugell

Breu: ATDOM

Codi intern: 53122

Promotor: SSIBE

Investigador/a principal SSIBE: Alba Rubí

Investigadors col.laboradors: Eva Boix, Inma Sánchez

Tipus d'estudi: Transversal Transversal entre desembre del 2022 i gener del 2023

Residents

Unitat Docent

Prevalencia de Transtorno de ansiedad en població de 16 a 18 años del Baix Empordà

Breu: ANSIETAT

Codi intern: 53222

Promotor: SSIBE

Investigador/a principal SSIBE: Laura Díaz Álvarez

Investigadors col.laboradors: Jaione Echarte, Inma Sánchez

Tipus d'estudi: Transversal Transversal durant l'any 2022

Residents

PROJECTES PROMOTOR EXTERN

Digestologia

Registre europeu de gestió de infecció per Helicobacter pylori (Hp-EuReg)

Breu: REGISTRE HELICOBACTER

Codi intern: 51322

Promotor: HOSPITAL UNIVERSITARIO DE LA PRINCESA

Investigador/a principal SSIBE: EVA PIJOAN

Tipus d'estudi: Registre internacional multicèntric prospectiu no intervencionista

Digestologia

Estudi post-comercialització del test RAID-CRC Screen en participants al cribatge del càncer colorectal amb un resultat positiu de la prova fecal immunoquímica (FIT)

Breu: RAID CRC

Codi intern: 51722

Promotor: GoodGut SLU

Investigador/a principal SSIBE: Marco Alburquerque

Tipus d'estudi: Prospectiu de prova diagnòstica

Rehabilitació

Protocol FIS-MÀ 1.0. Disseny d'un protocol d'actuació en fisioteràpia de la mà

Breu: FISIO MA

Codi intern: 52122

Promotor: UVIC-UCC Campus Manresa i Parc Hospitalari Martí i Julià. Institut d'Assistència Sanitària. Hospital de Santa Caterina. Girona

Investigador/a principal SSIBE: M. Teresa Maneiro, Natàlia Toneu

Tipus d'estudi: Estudi no experimental, transeccional i descriptiu

Medicina hiperbàrica

Anàlisi dels accidents relacionats amb activitats subaquàtiques atesos a l'Hospital de Palamós entre 2017 i 2021

Breu: FECDAS

Codi intern: 52322

Promotor: FECDAS

Investigador/a principal SSIBE: José M. Inoriza

Tipus d'estudi: Observacional, descriptiu, retrospectiu

Pediatrics

SARS-CoV-2 and other respiratory viruses in childhood: different approaches to define predictive

models for their diagnosis and epidemiological evolution

Breu: COPEDICAT EPI_HOST

Codi intern: 52422

Promotor: Vall d'Hebron Institut de Recerca (VHIR), Dr. Antoni Soriano Arandes

Investigador/a principal SSIBE: Erick Mayer, Laura Geronès,

Tipus d'estudi: Cohort Observacional, prospectiu de cohort

Nefrologia i hemodiàlisi

Detección de enfermedades hereditarias en pacientes con insuficiencia renal crónica de etiología no filiada

Breu: ESTUDIO GENSEN

Codi intern: 53322

Promotor: Sociedad española de Nefrología

Investigador/a principal SSIBE: Rosa García Osuna

Tipus d'estudi: Cohorts multicèntric

REGISTRES ACTIUS

Medicina interna Registro informatizado de pacientes con enfermedad tromboembólica venosa en España

Breu: RIETE

Codi intern: 44219

Promotor: Hospital Trias i Pujol, Badalona

Investigador principal SSIBE: M. Roca Toda

Tipus d'estudi: Registre. Estudi observacional, prospectiu, multicèntric, de cohort d'iniciació, de pacients amb MTV diagnosticats des de març de 2011

Medicina interna Estudio Transversal de las Infecciones de Transmisión Sexual en Pacientes VIH+ en la Cohorte PISCIS

Breu: PISCIS ITS

Codi intern: 421

Promotor: Daniel Podzamczar. Unidad de VIH y ETS. Servicio de Enfermedades Infecciosas Hospital Universitario de Bellvitge

Investigador principal SSIBE: Roca Toda

Tipus d'estudi: Estudi observacional transversal multicèntric anadat a la Cohort PISCIS

Medicina interna Registro informatizado de pacientes de edad avanzada con enfermedad vascular

Breu: NONAVASC 2

Codi intern: 382

Promotor: Grupo de Riesgo Vascular de la Fundación Española de Medicina Interna (FEMI) y la Sociedad Española de Medicina Interna (SEMI).

Investigador principal SSIBE: M. Cruz Almendros Rivas

Tipus d'estudi: Estudi observacional, prospectiu, multicèntric, de cohorts

Medicina interna Proyecto per a la informatització del seguiment clínic-epidemiològic de la infecció per VIH i SIDA (PISCIS).

Investigador principal SSIBE: Roca Toda

Investigador principal i centre coordinador: J. Casabona (CEEISCAT)

Tipus d'estudi: Estudi observacional longitudinal de cohort oberta.

Presentació a Comitè de Recerca Clínica: juliol 2003

Digestologia Registre europeu de gestió de Infecció per Helicobacter pylori (Hp-EuReg)

Breu: REGISTRE HELICOBACTER

Codi intern: 51322

Promotor: Hospital Universitario de La Princesa

Investigador principal SSIBE: Eva Pijoan (Digestologia)

Tipus d'estudi: Registre internacional multicèntric prospectiu no intervencionista promogut pel Grup d'Estudi Europeu d'Helicobacter i Microbiota (EHMSG)

www.helicobacter.org

PROJECTES DE RECERCA DELS DARRERS 5 ANYS



PUBLICACIONES 2022

Relació de les publicacions editades durant l'any 2021. S'indica si la revista està indexada a la base de dades de la National Library of Medicine (NLM) i el seu factor d'impacte segons la base de dades Journal Citation Reports de la ISI Web of Knowledge. En cas de multicèntrics, figuren subratllats els autors de SSIBE.

Medicina del treball SSIBE

Efectos de la pandemia de SARS-CoV-2 sobre la salud física y emocional de los profesionales sanitarios

Aurora Fontova Almató, Xavier Basurto Oña, Xavier Basurto Oña, Pere Plaja Roman, Laia Salleras Duran, Erica Homs Romero, Mari Cruz Rodríguez Jareño

Presencia, 2022; v18: e13997

<https://ciberindex.com/index.php/p/artic/e/view/e13997>

Revista indexada: Sí

Factor d'impacte: -

Farmàcia Hospital de Palamós

Glucagón: indicaciones y vías de administración

Mariona Nadal Lloveras, Montse Cols Jiménez

FMC. 2022;29(2):90-3

<https://doi.org/10.1016/j.fmc.2021.09.006>

Revista indexada: Sí

Factor d'impacte: 0.051

Medicina interna Hospital de Palamós

Clusters of inflammation in COVID-19: descriptive analysis and prognosis on more than 15,000 patients from the Spanish SEMI-COVID-19 Registry

Manuel Rubio Rivas, José María Mora-Luján, Francesc Formiga, Miguel Ángel Corrales González, María del Mar García Andreu, Víctor Moreno-Torres, Gema María García

García, José N Alcalá Pedrajas, Ramon Boixeda, Leticia Pérez-Lluna, Begoña Cortés-Rodríguez, Carmen Mella-Pérez, María de la Sierra Navas Alcántara, Manuel Lorenzo López Reboiro, Verónica Alfaro-Lara, Santiago Pérez-Martín, José Ángel Martín-Oterino, Anyuli Gracia Gutiérrez, Anabel Martín-Urda Díez-Canseco, Pere Comas Casanova, Cristina Pérez García, José F Varona, Ricardo Gómez-Huelgas, Juan-Miguel Antón-Santos, Carlos Lumbreras-Bermejo on behalf of the SEMI-COVID-19 Network Internal and Emergency Medicine (2022) 17:1115-1127

<https://doi.org/10.1007/s11739-021-02924-4>

Revista indexada: Sí

Factor d'impacte: 5.472



PARTICIPACIÓ EN CONGRESSOS I JORNADES 2022

COMUNICACIONS ORALS

Unitat de medicina hiperbàrica Hospital de Palamós*

Pioderma gangrenós?

Dolors Sitjas, Àngel Izquierdo, Antoni Castro, Cristina Novoa, José M. Inoriza*, Daniel López, XV Jornada de Dermatologia catalana
Barcelona, 04/03/2022 / 04/03/2022

Premi a la millor comunicació oral del Congrés

UDM d'Obstetrícia i Ginecologia

Displàsia mesenquimal placentària

Julia Irigoyen López, Meza Mejía, D. Monje Beltrán, ML, Marqueta Sánchez, JM. Hidalgo Garcia, M. Palhua Flores, RL. Llobet Roma, M. Vicedo Madrazo, EM.

XXIX Jornada de diagnòstic prenatal ecogràfic

Terrassa, 18/03/2022

[Residents](#)

Premi a la comunicació de Millor interès científic de la Jornada

Cirurgia general Hospital de Palamós

Guia pràctica clínica de la tècnica: estimulació del asa eferente

Patricia Ferrer Zamora

Ostomy day 2022

Barcelona, 23/03/2022 / 24/03/2022

Infermeria familiar i comunitària ABS Torroella de Montgrí

Intervenció per millorar l'adherència al tractament mèdic i assistència a visites durant el Ramadà

Annabel Ibáñez, Laura López, Gisela Pairet, Marta Tauler, M. José Sánchez Doblado, Laura Roca, Alícia Comerma, Laura Iglesias, Inma Sánchez, Sandra Moreno

2a Jornada Recerca COIGI

Girona, 06/04/2022

Tutores UDM d'Atenció familiar i comunitària

Anàlisi de les expectatives dels residents d'infermeria familiar i comunitària a Catalunya sobre la seva formació especialitzada

Sònia Farran, Alexandra Martínez, Eva Boix, Cristel González, Laura López, MJ Sánchez

2a Jornada de Recerca de les comarques gironines

Girona, 07/04/2022

Infermeria familiar i comunitària UDM d'Atenció familiar i comunitària

Consumo de antimicrobianos en el Baix Empordà e implantación de un programa de optimización de uso de antibióticos para la atención primaria

Jana Avello, Inoriza Belzunce José María, Mayer Eric , Ettinghausen Didac
Jornada de Residents

Palamós, 21/04/2022

[Residents](#)

Infermeria familiar i comunitària UDM d'Atenció familiar i comunitària

Control en atención primaria de la diabetes mellitus II, hipertensión arterial y enfermedad pulmonar obstructiva crónica pre y post primer estado de alarma por COVID-19 en el Baix Empordà

Marta Erquícia, Barnés Anglada Paula , López Gómez Laura, Pallarès Segarra Anna , Sánchez Pérez Inma, Mayer Arispe Erick

Jornada de Residents

Palamós, 21/04/2022

[Residents](#)

Medicina familiar i comunitària UDM d'Atenció familiar i comunitària

Rol del residente en atención primaria

Alejandro Belmonte

Jornada de Residents

Palamós, 21/04/2022

[Residents](#)

Medicina familiar i comunitària UDM d'Atenció familiar i comunitària

Estudio transversal de polifarmacia y desprescripción farmacológica

mediante los criterios Less-Chron en pacientes pluripatológicos institucionalizados en Torroella de Montgrí

Domingo Sanfiel,
Jornada de Recerca Residents
Palamós, 21/04/2022
[Residents](#)

Medicina familiar i comunitària UDM
d'Atenció familiar i comunitària

Anàlisi de l'adherència terapèutica i grau de satisfacció dels pacients amb un nou model de dosificació de fàrmacs. Estudi de cohorts.

Paula Bosch Ferrer, Sandra Perich Coronado
Jornada de Residents
Palamós, 21/04/2022
[Residents](#)

Premi a la millor comunicació oral de la Jornada

Infermeria familiar i comunitària UDM
d'Atenció familiar i comunitària

Infección por coronavirus SARS-CoV-2 en el personal de los centros de Serveis de Salut Integrats Baix Empordà durante el primer año de la pandemia

Cristina Torrego, Mari Cruz Rodríguez ,Gero Domínguez , Marta Ventura , Paqui Almodóvar , Marc Muñoz Inma Sánchez Pérez , Erick Mayer Arispe
Jornada de Residents
Palamós, 22/04/2022
[Residents](#)

Medicina familiar i comunitària ABS La Bisbal

Autogestió: el camí a seguir. Un any d'experiència

Sandra Rocha, Chemi Villar, Mihai Serbu
28è Congrés d'atenció primària. CAMFIC
Girona, 28/04/2022 / 30/04/2022

Diagnòstic per la imatge Hospital de Palamós

Implicación en la gestión de dosis de TC en un hospital comarcal

Nicolás Isidro Vega, Mónica Arias, Gemma Garcia Continente
36 Congreso nacional SERAM

Málaga, 25/05/2022 / 28/05/2022

Premi a la millor comunicació oral del Congrés

Infermeria familiar i comunitària ABS La Bisbal

Úlceras circunferenciales de larga evolución: a propósito de un caso

Albert Mañé, Mar Gainza
XI Congreso ASANEC
Roquetas de Mar, 09/06/2022 / 10/06/2022

Infermeria familiar i comunitària ABS La Bisbal

Lesión vascular sin evolución: a propósito de un caso

Mar Gainza, Albert Mañé, Sílvia Mir
XI Congreso ASANEC
Roquetas de Mar, 09/06/2022 / 10/06/2022

Infermeria familiar i comunitària ABS La Bisbal

Equipos de cabecera en el medio rural, un cambio en la atención

Mar Gainza, Albert Mañé, Yuri Hernández, Chemi Villar
XI Congreso ASANEC
Roquetas de Mar, 09/06/2022 / 10/06/2022

Urgències Hospital de Palamós

Avaluació post-vacunal de la seroprevalença d'anticossos neutralitzants front al SARS-cov-2 en professionals sanitaris

Nati Ortells, Andrés Marchena
XXXVII Jornada de Cloenda de l'Acadèmia
Girona, 10/06/2022

GRESSIRES SSIBE

Una nueva perspectiva de análisis de la morbilidad poblacional: los episodios asistenciales

José M. Inoriza, Jordi Coderch, Pere Ibern, Marc Carreras
XLI Jornadas Asociación Economía de la Salud
Zaragoza, 15/06/2022 / 17/06/2022

GRESSIRES extern

Obtención de costes sanitarios. Contabilidad analítica y sistemas de información asistencial.

Marc Carreras, José M. Inoriza, M. Farreras, Francesc Cots
XLI Congreso Asociación Economía de la Salud
Zaragoza, 15/06/2022 / 17/06/2022

GRESSIRES SSIBE

Una nova perspectiva d'anàlisi de la morbiditat poblacional: els episodis assistencials

José M. Inoriza, Xavier Pérez, Jordi Coderch, Pere Ibern, Marc Carreras
1r Congrés català de gestió sanitària
Sitges, 03/11/2022

Supervisió infermeria*

Inteligencia emocional en estudiantes universitarios

Carolina Rascón, Àngel Romero, Edurne Zabaleta, Nancy Navarro, Míriam Ferrer, Dalmau Vila*
XXVI Encuentro internacional de investigación en cuidados
Pamplona, 16/11/2022 / 18/11/2022

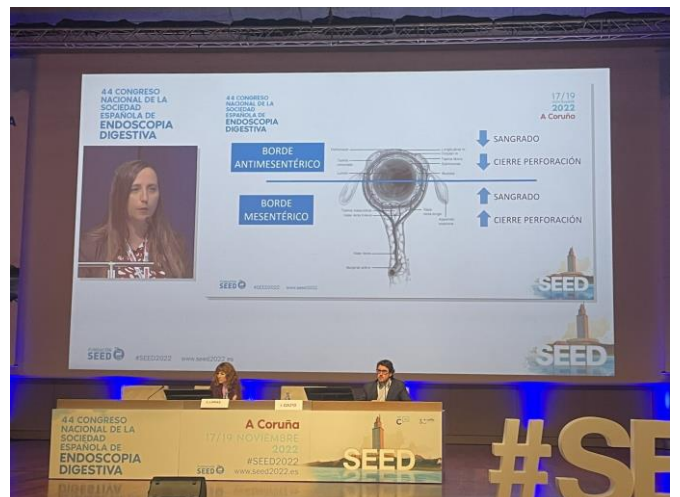
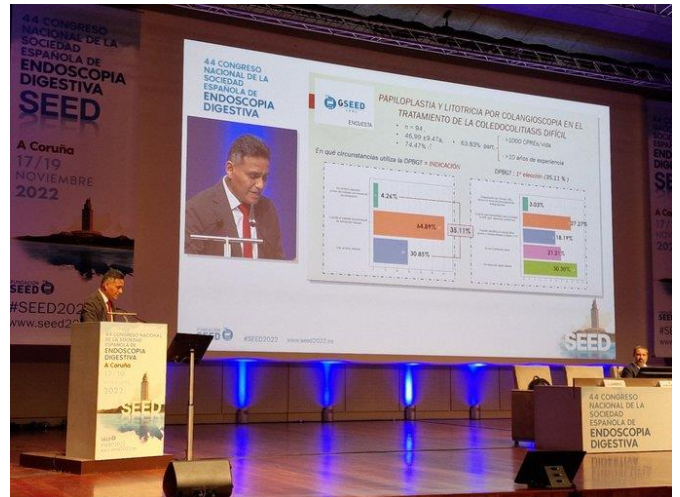

PÒSTERS

Infermeria ABS Palafrugell

Adaptación de la técnica Roviralta para el tratamiento de un desgarro cutáneo cerrado con hematoma subdérmico en paciente frágil

Anna García Morera , Jordi Montía Acosta

1r Congreso internacional de Heridas Plasencia, 26/11/2022 / 27/11/2022

Medicina familiar i comunitària UDM d'Atenció familiar i comunitària

Cuando los antagonistas de la vitamina K se convierten en el enemigo de las heridas

Isaura González Garrido, Anna Guerrero Sabater, Anna Pallarès Segarra, Jordi Montía Acosta

1r Congreso Internacional de Heridas Plasencia, 26/11/2022 / 27/11/2022

[Residents](#)

«Servei_Unitat»UDM d'Atenció familiar i comunitària

Utilitat de la combinació de dermatoscòpia i cirurgia menor en el diagnòstic a nivell d'atenció primària

Sofia Prados, Paula Mancha, Paula Villar, Cruz Villar, Eva Carpintero, Jaione Echarte

V Jornada de patologia cutània a Atenció primària. CAMFIC

Barcelona, 17/11/2022 / 17/11/2022

[Residents](#)

Medicina familiar i comunitària ABS Palafrugell

Diagnòstic diferencial de lesions sospitoses de malignitat en consulta d'atenció primària, la importància del dermatoscopi

Eva M. Carpintero, Christian Maleno, M.Cruz Villar, Jaione Echarte, Clara de la Torre, Paula Mancha

V Jornada de patologia cutània a Atenció primària. CAMFIC

Barcelona, 17/11/2022 / 17/11/2022

«Servei_Unitat»UDM d'Atenció familiar i comunitària

Efectividad de una intervención educativa en atención primaria para

mejorar el control metabólico de la diabetes mellitus tipo 2 en población musulmana

Judit Romero, M. José Sánchez Doblado, Inma Sánchez Pérez

1r Congreso nacional de la Fundación RedGDPS

Barcelona, 10/11/2022 / 11/11/2022

[Residents](#)

Medicina familiar i comunitària UDM d'Atenció familiar i comunitària

Eritema multiforme tras vacuna Moderna

Alba Urries, Estel Fauria, Juan Ignacio Sáenz

42 Congreso de la SEMFYC

Sevilla, 30/06/2022 / 02/07/2022

[Residents](#)

Medicina familiar i comunitària UDM d'Atenció familiar i comunitària

Una lesión cutánea sospechosa

Estel Fauria, Juan Ignacio Sáenz, Alba Urries

42 Congreso de la SEMFYC

Sevilla, 30/06/2022 / 02/07/2022

[Residents](#)

Medicina familiar i comunitària UDM d'Atenció familiar i comunitària

Actinomyces, el pseudohongo olvidado

Victoria Martínez, Mercè Pallarès, Álvaro Villaciervos

42 Congreso de la SEMFYC

Sevilla, 30/06/2022 / 02/07/2022

[Residents](#)

UDM d'Obstetrícia i Ginecologia

Placental mesenchymal dysplasia, an underdiagnosed pathology of the placenta

Julia Irigoyen López, Meza Mejía, D.F., Monje Beltrán, M.L., Palhua Flores, R.L., Llobet Roma, M., Marqueta Sánchez, J.M., Hidalgo Garcia, M., Vicedo Madrazo, E.M

19th World congress in fetal medicine

Creta, 26/06/2022 / 30/06/2022

[Residents](#)

UDM d'Obstetrícia i Ginecologia

Displàsia mesenquimal placentària, una patologia de la placenta infradiagnosticada

Julia Irigoyen López, Meza Mejía, D.F., Monje Beltrán, M.L., Palhua Flores, R.L., Llobet Roma, M., Marqueta Sánchez, J.M., Hidalgo Garcia, M., Vicedo Madrazo, E.M

12è congrés català d'Obstetrícia i Ginecologia

Girona, 10/11/2022 / 11/11/2022

[Residents](#)

Premi millor pòster del Congrés

Infermeria familiar i comunitària UDM d'Atenció familiar i comunitària

Corte en zapatilla de descarga

Marta Erquicia, Laura López Gómez, Marta Hugas Català, Mònica Ayats Ligeró, Mariona Sayols Villanueva

10º Congreso Nacional de la Sociedad Española de Heridas

Madrid, 17/02/2022 / 19/02/2022

[Residents](#)

Infermeria familiar i comunitària UDM d'Atenció familiar i comunitària

Importancia de una buena valoración enfermera en el retraso de la cicatrización de las heridas

Judit Romero, M. José Sánchez Doblado

10º Congreso Nacional de la Sociedad Española de Heridas

Madrid, 17/02/2022 / 19/02/2022

[Residents](#)

Medicina familiar i comunitària UDM d'Atenció familiar i comunitària

Artritis séptica por SARM

Paula Barnés, Anna Pallarès, M. Palacios

10º Congreso Nacional de la Sociedad Española de Heridas

Madrid, 17/02/2022 / 19/02/2022

[Residents](#)

Infermeria familiar i comunitària UDM d'Atenció familiar i comunitària

Pie diabético: Osteomielitis infrecuente por Morganella Morganii

Cristina Torrego, Sandra Martínez

10º Congreso Nacional de la Sociedad Española de Heridas

Madrid, 17/02/2022 / 19/02/2022

[Residents](#)

Infermeria familiar i comunitària UDM d'Atenció familiar i comunitària

Úlcera por presión debido al abordaje conservador del hematoma subcutáneo

Cristina Torrego, Sandra Martínez

10º Congreso Nacional de la Sociedad Española de Heridas

Madrid, 17/02/2022 / 19/02/2022

[Residents](#)

Medicina familiar i comunitària UDM d'Atenció familiar i comunitària

Pongamos el foco en la tuberculosis, de nuevo

Sandra de Samaniego, Anabel Martín-Urda, Cristina Montañés

XII Congreso SEMTSI

Navarra, 08/03/2022 / 10/03/2022

[Residents](#)

Medicina familiar i comunitària ABS Palamós

Afectación por larva migrans de varios cooperantes en un viaje a Senegal

Mercè Pallarès, V. Martínez, A. Villaciervos

XII Congreso SEMTSI

Navarra, 08/03/2022 / 10/03/2022

Medicina familiar i comunitària ABS Palamós

Mordeduras de garrapatas y enfermedades emergentes que pueden transmitir

Mercè Pallarès, A. Villaciervos, V. Martínez, AM. Pallarès, V. García

XII Congreso SEMTSI

Navarra, 08/03/2022 / 10/03/2022

Infermeria familiar i comunitària ABS Palafrugell

Intervención por enfermería de atención primaria en la cobertura vacunal del Pneumococo 23 en pacientes con Infarto agudo de miocardio y eventos cardiovasculares en un contingente rural

Eva Boix, Òscar Sánchez, Elsa Rueda
IX congreso internacional virtual
iberoamericano de enfermeria
10/03/2022 / 13/03/2022

Urgències Hospital de Palamós
**Caracterització de la població menor
de 15 anys atesa en horari nocturn
en un servei hospitalari d'urgències
durant 2018**

Nati Ortells, Maika del Caño, Lúdia
Garcia, Inma Sánchez
XXVIIè Congrés Nacional Català
d'Urgències i Emergències
Sitges, 31/03/2022 / 01/04/2022

Urgències Hospital de Palamós
**El canvi de la gestió en l'atenció al
pacient pediàtric en un servei
hospitalari d'urgències, millora el
temps d'atenció?**

Nati Ortells, Lúdia Garcia, Maika del
Caño, Inma Sánchez
XXVII Congrés Nacional Català
d'Urgències i Emergències
Sitges, 31/03/2022 / 01/04/2022

Infermeria familiar i comunitària ABS
Palamós
**¿La pandemia ha influïdo en la
Consulta Enfermera de la Gestión de
la Demanda en la Atención Primaria
de la Fundación Hospital de
Palamós?**

Àngels Larrabeiti, Jaione Echarte
IX Congreso Internacional Virtual
Iberoamericano de Enfermería
23/03/2022 / 30/03/2022

Medicina familiar i comunitària UDM
d'Atenció familiar i comunitària
**Participació ciutadana amb un toc de
salut**

Paula Barnés, Anna M. Pallarès, Jesús
Vieytes, M. Molina
28è Congrés d'atenció primària
CAMFIC
Girona, 28/04/2022 / 30/04/2022
[Residents](#)

Medicina familiar i comunitària UDM
d'Atenció familiar i comunitària
El ronyó, el gran oblidat de l'analítica
Estel Fauria, Juan Ignacio Sáenz, Alba
Urries

28è congrés d'Atenció primària.
CAMFIC
Girona, 28/04/2022 / 30/04/2022
[Residents](#)

Medicina familiar i comunitària ABS
Palamós
**Vasculitis, una enfermedad no
sospechada**
Victoria Martínez, Mercè Pallarès, Vega
García, Álvaro Villaciervos
28è congrés d'Atenció Primària.
CAMFIC
Girona, 28/04/2022 / 30/04/2022

Infermeria familiar i comunitària UDM
d'Atenció familiar i comunitària
A l'abril, cuida't amb salut
Berta Carro, Eva Boix, Elsa Rueda,
Jaione Echarte
XV Congrés AIFICC
Barcelona, 08/06/2022 / 09/06/2022
[Residents](#)

Infermeria familiar i comunitària ABS
Palafrugell
**Intervenció d'infermeria en cribatge
de retinopatia diabètica**
Eva Boix, Elsa Rueda, Jaione Echarte,
Òscar Sánchez
XV Congrés AIFICC
Barcelona, 08/06/2022 / 09/06/2022

Infermeria familiar i comunitària ABS
Palafrugell
**Control de qualitat de les
espirometries a l'atenció primària**
Jaione Echarte, Eva Boix, Elsa Rueda
XV Congrés AIFICC
Barcelona, 08/06/2022 / 09/06/2022

Infermeria familiar i comunitària ABS
Torroella de Montgrí
**Valoració individualitzada del
risc/benefici del tractament
anticoagulant oral en pacients d'edat
avançada amb antecedent de
caiguda accidental i traumàtica**
Laura López, Marta Erquícia
XV Congrés AIFICC
Barcelona, 08/06/2022 / 09/06/2022

Infermeria familiar i comunitària ABS
Palafrugell

La bretxa digital. Projecte de salut comunitària

Elsa Rueda, Grup motor salut comunitària, Eva Boix, Jaione Echarte
XV Congrés AIFICC
Barcelona, 08/06/2022 / 08/06/2022

Infermeria familiar i comunitària ABS
Torroella de Montgrí

Importància de la valoració integral del pacient per a la cura d'una nafra: arterial, diabètica, venosa o per pressió

M. José Sánchez Doblado, Judit Romero
XV Congrés AIFICC
Barcelona, 08/06/2022 / 09/06/2022

Medicina familiar i comunitària UDM
d'Atenció familiar i comunitària

Control a l'atenció primària de Diabetis Mellitus II, hipertensió arterial i malaltia pulmonar obstructiva crònica, pre i post al primer estat d'alarma per Covid-19 al Baix Empordà

Marta Erquícia, Paula Barnés, Laura López, Anna Pallarès, Inma Sánchez, Erick Mayer
XV Congrés AIFICC
Barcelona, 08/06/2022 / 09/06/2022

[Residents](#)

Anatomia patològica Hospital de
Palamós

Deciduosi peritoneal difusa

Xavier Ara Mancebo, Rosa Palhua, Gisela Flores, Eva Vicedo, Judit Medina, Montserrat Llobet
XVè Congrés de la Societat catalana d'Anatomia Patològica
Vic, 27/05/2022 / 28/05/2022

Infermeria familiar i comunitària UDM
d'Atenció familiar i comunitària

La importància d'un maneig efectiu en la coordinació multidisciplinària dels diferents nivells assistencials en un pacient d'alt risc social

Judit Romero, M. Tauler, L. Díaz, P. Ibarra
XV Congrés AIFICC

Barcelona, 08/06/2022 / 09/06/2022

[Residents](#)

Infermeria familiar i comunitària ABS
Palamós

Activats i enxarxats: empoderant la

Anna M. Pallarès, Jesús Vieytes, Paula Barnés, Cristina Torrego, Mercè Pallarès, Vanessa Bartrons
XV Congrés AIFICC

Barcelona, 08/06/2022 / 09/06/2022

Infermeria familiar i comunitària UDM
d'Atenció familiar i comunitària

Team building, un valor seguro para la salud de los trabajadores sanitarios

Cristina Torrego, Sandra Martínez
XV Congrés AIFICC

Barcelona, 08/06/2022 / 09/06/2022

[Residents](#)

Infermeria familiar i comunitària UDM
d'Atenció familiar i comunitària

Move for health! ¡Muévete por tu salud!

Cristina Torrego, Sandra Martínez
XV Congrés AIFICC

Barcelona, 08/06/2022 / 09/06/2022

[Residents](#)

Infermeria familiar i comunitària ABS
Palafrugell

Administración de hierro endovenoso (EV) en la consulta enfermera de atención primaria

Jaione Echarte, Àngels Larrabeiti
IX Congreso internacional virtual iberoamericano de enfermería
23/03/2022, 30/03/2022 /

Medicina del Treball SSIBE*

Efectes de la COVID 19 en el personal sanitari durant la primera onada

Aurora Fontova, Xavier Basurto, Laia Salleras, Anna Frigola, Mari Cruz Rodríguez*, Pere Plaja

XXVII Congrés Nacional Català d'Urgències i Emergències

Sitges, 31/03/2022 / 01/04/2022

Supervisió infermeria*

Valoraciones mediante las ECOEs de las competencias de la enfermera pediátrica en el ámbito universitario

Carolina Rascón, Àngel Romero, Eurne Zabaleta, Concepció Fuentes, David Ballester, Dalmau Vila*
XXVI Encuentro internacional de investigación en cuidados
Pamplona, 16/11/2022 / 18/11/2022

Medicina familiar i comunitària ABS Torroella de Montgrí

Un ITB normal no descarta anormalidad

Iris Salinas, 1r Congreso nacional Fundación redGDPS
Barcelona, 10/11/2022 / 11/11/2022

Infermeria familiar i comunitària UDM d'Atenció familiar i comunitària

Miscelánea de enfermería basada en la nueva evidencia científica

Judit Romero Rosa,
III Congreso virtual interdisciplinar iberoamericano de enfermería
12/10/2022 / 19/10/2022

[Residents](#)

Urgències Hospital de Palamós

Análisis de la formación en reanimación cardiopulmonar avanzada en profesionales sanitarios

Sheila Urbano, Anna Vives, Maika del Caño, Nati Ortells
XXVII Congrés nacional català d'urgències i emergències
Sitges, 31/03/2022 / 01/04/2022

Urgències Hospital de Palamós

¿Todos los trabajadores de un centro sanitario, estamos formados en reanimación cardiopulmonar básica?

Anna Vives, Maika del Caño, Nati Ortells, Sheila Urbano
XXVII Congrés nacional català d'urgències i emergències
Sitges, 31/03/2022 / 01/04/2022

Digestologia Hospital de Palamós

Endoscopist directed propofol sedation

Eva Pijoan
Digestive disease week

Barcelona, 21/05/2022 / 24/05/2022

Infermeria familiar i comunitària ABS Palamós

Taula de salut: nexa d'unió entre ajuntaments i Àrea Bàsica de Salut

Alexandra Martínez, Cristina Torrego
XV Congrés AIFICC
Barcelona, 08/06/2022 / 09/06/2022

Infermeria familiar i comunitària ABS Torroella de Montgrí

Frecuentación de los servicios sanitarios según grado de manejo de inhaladores en pacientes EPOC

Carla Riádigos, Laura López
XV Congrés AIFICC
Barcelona, 08/06/2022 / 09/06/2022

Infermeria familiar i comunitària ABS La Bisbal

Actuació davant una cremada de 2n grau profund per deflagració en un pacient d'edat avançada

Mireia Guimerà
XV Congrés AIFICC
Barcelona, 08/06/2022 / 09/06/2022

Infermeria familiar i comunitària ABS La Bisbal

Abordaje de úlceras cutáneas causadas por varicela en paciente geriátrico

Carla Riádigos
XV Congrés AIFICC
Barcelona, 08/06/2022 / 09/06/2022



